第一九二號
康德二年五月十日
第六卷第十二期
（郵政掛號特准認為新聞紙類）

發行人 王崙山
編輯人 劉景穌
印刷人 劉錦章
發行所 哈爾濱陽街五日書報社
價目
五日刊 每期一張
每期 國幣八分
每月 國幣四角
半年 二元二角
全年 國幣四元
外埠 郵費加二

最受社會的歡迎，茶餘飯後的消遣，必須得吸
白馬香烟
哈濱道裡中國十五道街 電話五二二五五
公成號烟行

哈爾濱英文商務學校春季招生廣告
本校於滿洲帝國內乃最偉大適宜之一（一）英語商務班於四月十日起始授課，每日三小時，（二）英語初學班四月五日起始授課每日上課一小時，（三）日語班四月五日開課（四）英俄文打字系，（乙）教授皆英美日俄之著名教員，俄文畢業後由北滿特別區教育處發給畢業文憑，學費由二元五角起碼，辦公時間自上午七時至下午九時止，注意本校於春夏二季特開早班自上午七時至八時，八時至九時，及晚班自下午七時至八時，八時至九時，校址：南崗義州街一二三號，道裡中國十道街三號

道裡中國七道街
巴拉斯影院
〔今日開演〕
新生命影片公司 一鳴驚人，名貴出品
殘夢
席式〔導演〕
范雪朋 陳裕庠 李英 陳呆〔主演〕

——新進作家李蘊璧女士和她的朋友梅仙——

光陸眼鏡店廣告
國產 水晶

本行自運歐美各國眼鏡原料，並有最新式光學儀器，配光可靠，茶晶水晶，眼鏡，老光目光，各種眼鏡，均仿造，......
哈爾濱西大街西頭路南

正陽三道街口
大中銀行
辦理匯兌及銀行業務 存款放款一切業務
電話 二四一六 三〇一四 九九九九 電報掛號

德發鐘表眼鏡唱機行

如承惠顧無任歡迎 定價國幣克己 道外許公路景陽街路西
本行新到大宗各式唱機樣多不及備載

哈爾濱海北天金店鐘表行廣告
本店器皿部 首飾部 鐘表部 眼鏡部
金銀器皿 喜壽可用 金銀首飾 花樣翻新 各種鐘表 走時準確 水晶茶鏡 目對光
式樣維新 紀念永存 精工巧製 迎合時式 採自西洋 機件優良 花鏡近視 定能合式
自動電話二九零八

杭州鴻記綢緞莊
啓者敝店因春季存貨甚多特為優待顧主起見大贈彩白送無論買貨款多寡如抓得白送千元萬元分文不取此番是誠肯的贈彩我哈埠各界紳商仕女有幸運的顧主千載難逢的機會切莫錯過
道外北頭道街路東
電話二四四九

萬國儲蓄會
道裡分行 道外分會啓
閣下曾為子女教育金設想乎
閣下曾為意外天災預備乎
閣下曾為養老基金預備乎
倘欲預備請來本會儲蓄因在本會儲蓄者月月有得五萬元一萬餘元兩千元三百元等等獎金之希望不惟此也且於蓄期滿可將本利一齊領回一舉數得於儲蓄興乎來
詳章函索即奉

中央產科療病醫院
內容 手術室。病室。化驗室等應有盡有，聘有專門醫師分門診療
這實是道裡首創第一家

第一號嫩面膏 嫩面膏之製造純用桃杏仁油蜂蜜月季花液及最貴重之花液製成其能消滅一切班點風刺雜痣等養容膏能消除黃色斑點保持面部水淨皮色嫩而美容正容顏色嫩膏以及溫日晒而後之輕用方法每晚及風吹消除皮膚粗糙向面使用方法不怕風有玉顏也且能擦晒使君得
每瓶國幣八角
哈濱道裡石頭道街拐角新城大街三十一號
代理處同發隆
孔明大藥房

本埠總經理處 道裡十二道街 孔

阿司匹靈
拜耳大藥廠

頭痛腰痛骨痛風濕寒痛等請服阿司匹靈，並希認明拜耳十字縱橫商標，庶免假冒

金城銀行
辦理存款匯兌及其他一切銀行業務！
地址 哈濱道裡中央大街
電話 五四五一二 五一三一一 五四一五

敬告各界
購眼鏡之四必要
一、必要可靠的驗光人才及精良儀器
二、必要合理的準確光度及著名鏡片
三、必要真正國產水晶如假保退
四、必要舒適美化鏡架及低廉售價眼鏡

中美有
正陽七道街 中美眼鏡公司啟

最近由德來
德國醫學博

東亞補習學校招生廣告
道裡中國十四道街路北
科目 一、打字、日語、俄文、數學、滿語、
以上各科均聘有學識宏富之教員担任教授得法使學者明瞭澈底有志向學者速來報名 本校啓

美國舊金山人壽保險公司
資本暨組織
保險利益
投保資格
......
關旭東謹啓
......五芳齋新......

高香巖 醫士
現任道裡七道街北廿九號該處設立施診所以便患者門診凡男女老幼內科等症均可按方向他藥店買藥僅收掛號費兩角貧者概不收費特此聲明

斯吉社埃陸嘎 牙科醫
道裡亞陸哥
自本年九月十五日起本社遷至道裡中國十三道街北頭路東......
牙醫師亞陸哥斯吉埃陸嘎

列司尼克醫師
諸君有患此症者，每日來診療時間早八點至一點，午後四點至八點，敝院有俄文翻譯員。啟者本院為代大夫設立醫院，由來哈前北平協和醫院施診專門花柳各種病症，數年及其他泌尿病症，管理手術......街上
樓房）

慈光診療院
本院最近延聘專門大夫數位，擔任各科治療並有專科檢查血液設備精良......
道外北七道街 電話二〇三六番

小說 情天恨海
哀情小說 王柳周著
第五回 結完心事花魁諧青樓 擘窕芙蓉鎖粉黛棋局盟再定初鬍

卻說陸更忘了精神再了道急着了了爺忘少年慌精跳什麼事，就大心經過......

社會小說 小楊州志（雲若）
續稿未到暫停

內科 小兒科 神經科專家
醫學士 陳澤生 在
協天醫院 道外正陽街 電話二二六一九
首善醫院 西門臉景陽街 電話二二九八六
本院專忌鴉片收費低廉

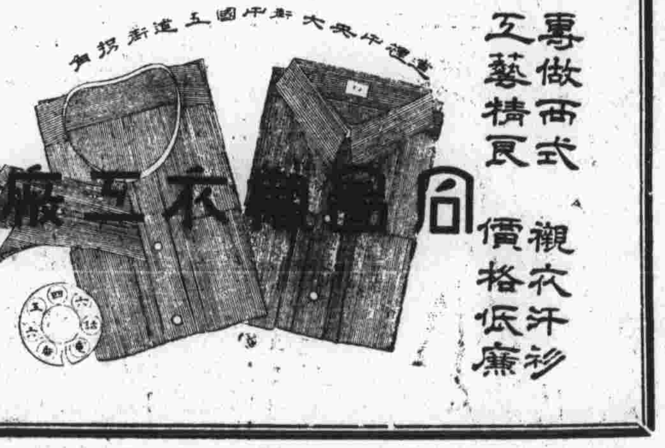
同昌襯衣工廠
專做西式襯衣汗衫 工藝精良 價格低廉
倘蒙賜顧 無勝歡迎 代做手工 不悞期限

日內瓦齒科醫院

院址道外景陽街路西
俄國醫學女子大學畢業王鍾逸
俄國醫科學士馬勞沙克
醫科醫師劉傑民

本報
第四卷合訂本已完現國幣二元八折優待有購者存幣無幾從速

快樂牌
PLEASURE
自來水筆 兩色鉛筆 變色墨水 保險使用

各大書局文具店均有代售
總批發處 濱江四道街益順興文具店

要知未來事須問宋亞知
久蒙各界諸君信仰不計其數 算命 批八字 六爻 遇有疑難經過應驗撤底解決
住址 哈爾濱道裡十四道街路南
命運學神術家宋亞知

專門男女痔漏脫肛肛門炎等症不用刀剪手術新由化學發明各種藥品定期保好倘有不愈分文不取決不失信
外正陽大街北三道街口內路東
大新專門化學醫院

牙醫 那索諾夫
......

同胞仕女們！欲得圓滿的事業必須採用雙手牌自來水筆......

勒得墨水 自來水筆，用之......

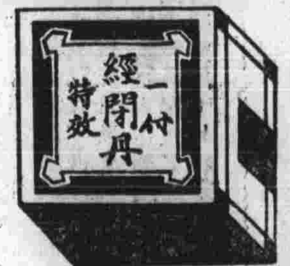

此丹專治......個月化血水，五個月死胎不......血塊等。輕付。即愈。此藥在津已行銷三十年。千萬注意。此丹有破血化胎之力。孕......盒現洋三元。重劑現洋五元
天津法界亞洲奇藥公司出品 哈爾濱代售處道外桃花巷街
閻氏藥

旭昶照像製銅版
敬告 本報......

哈爾濱道外大羅新北隔壁新開
應時綢緞莊
定於四月八日先行交易大贈彩三星期
買貨三元就可抓彩
頭彩赤金手鐲每天預備十餘只
貳彩大紅閃緞被面每天預備廿餘床
其餘三四彩品甚多不及備載最小贈品長筒洋襪一雙如買貨不滿三元不在抓彩例君照原碼九扣
各界諸君請來參觀

日本早川齒科醫士 劉東亮
東亮齒科醫院
治牙拔牙鑲牙口腔一般病症
院址 哈爾濱景陽街一平安影院南邊

俄立第二牙醫學校技術教員
牙醫 唐華庭
【治療時間】早十二時至午後六時
道裡中國九道街
新豐齒科醫院 啟

美良鞋店
美
逕啓者敝號開設道外正陽頭道街路南爲歡迎顧主起見特由滬京專聘名師研究各樣男女時髦摩登鞋履工精物美價廉耐久永不走樣諸君請來一試方知敝號並非尋常報欺人恐未週知特此聲明
美良鞋店謹啟

全球聯合保險公司 啓事
本公司總行德國漢堡全球保險公司素稱資本雄厚信用昭著手續敏捷賠欵順有深蒙各界所信仰今爲擴充營業保障各界水火安全之旨特設分行於道外正陽十道街路北拐角樓上專保北滿迤帶火險望各界保戶駕臨接洽無任歡迎恐未週知特此奉告
總經理 趙仁堂謹啓

眞正北京烤鴨
肥美適口 價錢低廉
願享口福請到
宴賓樓
道裡石頭道街電話二七二六四九

醫學士 田伯伊
診治 各期梅毒 軟硬下疳 新舊白濁 收費低廉
招收男練習生一名隨時到院接洽
道外北四道街 大年醫院

小立花前之一女中體育健將林放小姐

臉皮的表情

黃風

大海風沒有吹到，大江風邪迎面漫舞起來了，如今，粉紅色的季節將要來到，怪戀人的春的芬芳，巳經深刻的被我們抓住，這時，玉嫻小姐居然穿起一九三五式的新裝，載上還不足一百度的摩登近視眼鏡、喜油油地往江邊影院裡漫步，偶然間遇見一位比較漂亮些的男學生，總要從她那富有媚氣的面頰上，浮現出一絲風騷的笑，然而坐懷不亂的我，她雖然媚，豈奈我何！還是給好斯道者介紹一下吧！

×

金黃色的電燈光下，她坐在牀前縫高統襪，牀上睡着她底小寶寶，丈夫還沒有回來呢，一會兒小寶寶醒來，哇的裂開小嘴哭起，她趕忙丟下襪子，抱起小孩親熱地撫慰着，慢慢地小寶又睡在她底懷中，於是她又輕輕地放下。殘留在臉上的還有一絲慈愛而溫柔的笑。同時丈夫回來，接下了大衣，問茶道累，忙迫如此，確是家庭中的笑臉，人世間的快樂。

×

有些人說「秋生」近日來從不曾發過一次笑，而在我自身邊早就感覺到的，主要的原因我們知道是失戀，可是對於那嘉盧榮的僞獨身主義者的對方，他早就有戒心了，那麼現在是爲甚麼呢？

奇怪地，在昨天他底臉孔更顯得陰沉了，後來我探悉他原來是正要努力研究文學，所以不能不預先保持一度「幽默」的沉靜，當然，這也是好的現象·而我們所認爲的哭喪和發怒，完全被證實爲度人的錯誤。哈！

一九三五，五，六，燈下。

飛花集

一馳

=滿眼春色=

當我每晚踱到燈火輝煌的正陽街頭時節，準會碰到形態不同的賣春婦呆寂的蠢笑着。

在中央大街上，招搖過市的漂亮姑娘，我不敢全信她們都是小姐，因爲有不少濫竽其中的下色貨。

現在的大汽車和電車，並不是專爲長脚不背走路的懶漢所設備的。

哈爾濱的市面，在不景氣中，而電影院舞場，戲園裡人，仍然滿坑滿谷，歸終把白胖的老闆們喂得肚子更鼓了。

哈爾濱時髦女士，今日結婚，明日離婚，是家常便飯；但最近又有剛剛定訂婚，未等結婚，就來一個「吹燈拔蠟」的活劇，這眞令我叫一聲：嗚呼嶄新的女性！

奈良大街中一瞥

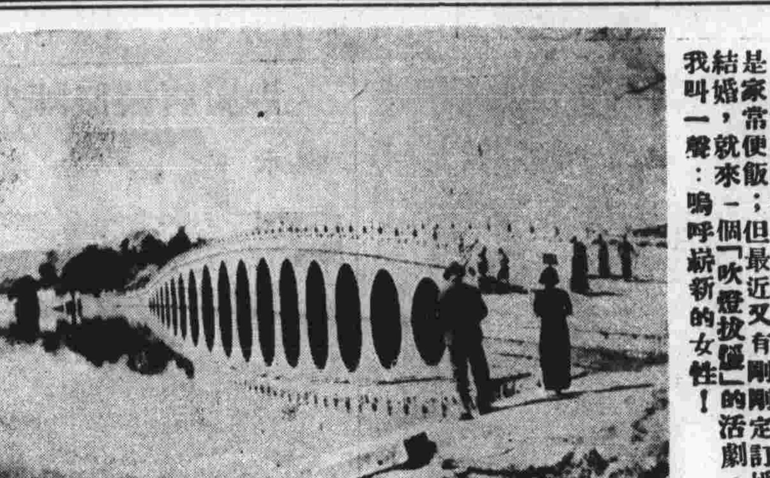

北平頤和園中之十三孔橋

小老太婆

小貓

我想起來了，這個淘氣的，三個門牙當中掉了一個的我底小妹妹來了。她就是綽號叫做小老太婆的。

我的心說不出是被什麼東西重壓着，她的來信使我掉落在苦惱的回憶裡。

她說：「好姐姐，爸爸今天到漢口做事去了，我更寂寞孤單了。」她說：「好姐姐，你教我怎麼不難過，你和媽媽都跑到別的地方去，爸爸又走了，哥哥有了外國嫂子也不和我在一起，我一個人現在住在大房間裡，冷冷淸淸，怪怕人的，唉！人爲什麼要分離呢？」她又說：「好姐姐，告訴我，一點也不要騙我，媽媽到底幾時可以回到上海來呢？」她還說：「好姐姐，求求你，拜拜你，請你讓媽媽早點回來和我做伴吧，你還是有姐夫陪着就夠了，好姐姐：：：：」。

我站在窗前，石膏像般地動也不會動轉，由淺淡甚至消失的她底活潑的影子又活躍在我的面前了，我想起一切，一切的一切，我忘了這還是我自己的事，數不淸底玩皮蛇在咬着我的心玩着。

去年年底，回南接母親來哈主婚時，我就打定主意，把小老太婆一起接過來，讓她在這兒讀書。我還告訴她來哈後如何如何有趣好玩，結果，經濟困難限制了我們，我白編了一個幻想，她空做了一場美夢來，倒底她還是沒有到這有趣好玩的地方。

當然，還是無怪她要難過的，爲了要來哈，書也沒處去讀，每天，每天希望着去哈爾濱到松花江坐小船。有這麼一天，她站在大船上了，不過那不是她所期望的松花江小船，而是黃浦江的，快要載了她的媽媽和姐姐到哈爾濱去的大船。

有很多人替我們送行，照相，她惶惶惑惑的，哭固然不好意思哭，笑也不能很自然的笑出來，結果成了一種哭笑不得的，使人一看就難過的臉。

媽媽眞好，我看她裝出來的一付冷淡鎮靜底態度，她故意一句話也不安慰小老太婆，媽媽後來告訴我說，因爲小老太婆一聽好話，就要傷心的，我故意不理她，總對別人說話。然而無論怎樣，媽媽，我，小老太婆，心裡總是很難堪的。

（未完）

這是不會啼的小鷄啲

前程

零零

朋友！
努力吧！你的前程。
你的前程是——
充滿了無限光明。
世路雖然是崎嶇，
人事雖然是虛僞，
只要你——
掌定你的南針，
備好你的路燈，
你就應不顧一切的，
趕奔你的前程。
× × ×
朋友！我且問你：

世間有甚麼可紀念的？
金錢有甚麼可留戀的？
我勸你，趕快的：
拿開你的妄想，
抛掉不長進的念頭，
背起人生重擔，
奔向光明的途程。
× × ×
朋友！
努力吧！你的前程，
你的前程是——
充滿了無限的光明。

二、二八、一九三五、夜靜

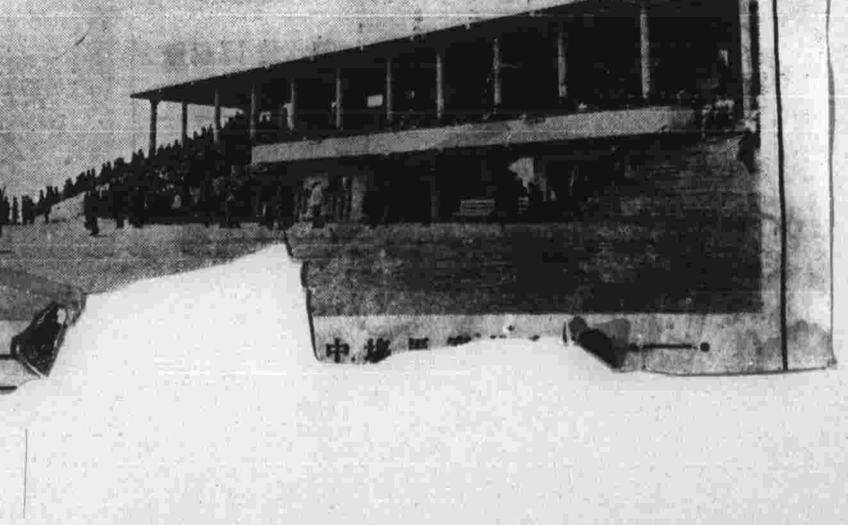

[illegible]

低首凝思之文宗女士

敝人程元普

有幾句話要和諸君們談一談

敝人是華陀藥房的醫士。世傳專門究理。八卦神針的奇效。[illegible]所以秘製各種方劑。亦頗有心得。敝人剩下爲諸君便利計。特撥每日下午休息的時間。[illegible]的藥品，及行針手術。完全免費。這種免費的意思。是敝人希望諸君介紹患者。[illegible]

●諸君請注意事項
（一）診病完全免費。
（二）[illegible]的時間[illegible]
（三）診病免費的日期由陽曆三月十日起[illegible]四月十日[illegible]
診病免費的地址中國四道街路南十九號
信用電話道外二五五七

道裡體育場看台上觀衆之一般（攝於師專運動會時）

青春譚屑

一馳

二、男士們聽着穿上飄灑的西裝，塗着滿臉雪花膏，一九三五年嶄新的踏着摩登革履，啊！女性似的裝飾來博男士們，歸終是全得美男子的虛名。

聰明的男士們聽着，現在社會裡面、並不需要尊講皮毛不看牙口的淺膚的美觀、而要深切地把自然的模樣表顯出來。要有健康的身體，豐滿的肌肉嵌在高高的美型裡面，才算佔盡了人體美之全部；方能擎得起一個娟嬌姑娘的愛。可憐！一個靑年男子，要有佝傻的脊背，憔悴的面龐，黃爛的肌膺，該多嚴恥辱，多麼不幸，把男性的崇高與尊嚴斲喪得絲毫無餘，更如何的邪孽?!男士們，要鮨在浴池裡幻想——要想

世界上的女人——在哈爾濱的少女。並不是只是一個有靑春的姑娘，只是有一身新裝套在肉體外皮，便值一般人的戀愛和欣賞。就是有時有些關心，覺得姑娘們個個好，個個有相當的優越超乎征服男性的媚力，挪也算太不知自愛的象徵。

男士們，實哥哥說的：『女孩家都是好的。』那句話不時興了。

聰明的男士們！該鍛鍊你們的有力的雙臂，擎起未來的担子，準備你們未踏穿的荊棘之路。桃色的密意柔情，幾多不是夢中盧影？記牢些，不要被鍍金鑲銀，嵌着琉璃心核的女性所迷戀。因爲十足的典型男性，不需要女人也能活着的。

鶯花屑

非

一、該嵌在男性們胸膛的話

△在你女友面前，不可以說，別個女子如何地漂亮。你應該說：『呵呵！我家隔壁死去了一個聰敏的姑娘！』這樣，多少會使她注意些。

△記牢！『化裝的世界』是女人的！

△當她向你說：『我用的化製品買上當了。』的時候，你就應該很快地買了送給她。否則，你就可以聰敏地道：『啊呀！還是你便宜哩，我買的比你更要上當！』

△同你女友進餐的時候，如果預備餐後送她回去的話，你就可以這樣對她道：『飽了吧？再吃些呢？』她如果回答你是『飽了』的時候，那末你就應該不要錯過這最好的機會。

△如果要你女友笑，你可以要求她到館子裡多吃些醋！

△在情書的末了，切記不要寫什麼『恕我擱筆了』『下次再談吧！』『再會。』這一類的話。

△對待女人決不會『誠則靈』，你應該很隨便這樣，她就會死命的愛你。

△寫情書，切忌抄『情書一束』『情書尺牘』等一類書，因爲這種書，她正需要抄了寄給你！

△使許心裡想怎樣去愛你的女友時，請不要忘記了讀五畫的『鶯花屑』。

微笑着的侯蓮慧小姐

阿拉女士

第一線

女性短訊

素

女二中導師王蕊如女士，赴南滿一帶考察教育，約旬日內即歸。

女作家阿玉，近在馬家溝第五校教授音樂體操頗忙碌云。

在特檢廳供職之未來歌唱家楊金玉小姐，將於本月下旬結婚云。

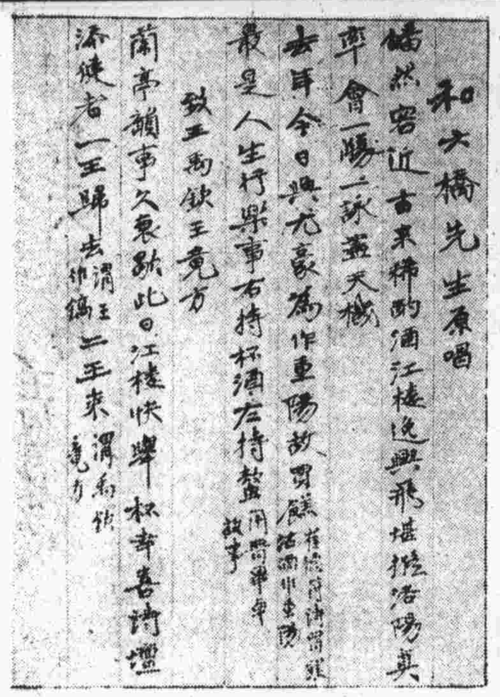

前郭尚書府大臣詩稿

銀星特描

▲黎莉莉喜把兩頰塗得血紅。
▲孫瑜個性甚強，本人認爲不合意的事，決不幹，據說從未做過妥協的事。
▲徐蘇靈唐納跳舞去後，必睡在一起。
▲王引之喉音極似周信芳，但經過「麥格而風」後，在聲帶上，據說甚佳。
▲袁美雲對於大鼓[illegible]
▲宜景琳嗜聽[illegible]
▲王瑩說話聲音十分動聽，[illegible]電影界中無出其右者。
▲談瑛除賞眼圈外，尙有一特點，即與任何男人同步，必將全身緊假，使並肩人不得不飄飄然。
▲徐來之應酬工夫，在電影界中首屈一指。
▲陳玉梅在女星中爲最多哭之一人。

西子湖邊之鄂王墓

西笑

石厂

一個身體極高的人，外號叫巨靈神，有一天走迷了路，隔着木板障子向一個在此園裏坐着的人問路，那人笑道：「你騎着馬，還怕尋不着路嗎，讓牠走，自會找回去的。」

甲對乙說：「恭喜恭喜！聽說這一次有聲影片你得着加入的機會，展布你表演的天才了！」乙說：「不敢不敢，那我擔任這次影片裏每幕的說明。」

一個旅客到了旅館，剛要填旅客簿，一瞥開看一個臭蟲在上面爬，扔下筆道：「不住了！不住了！這東西太利害，我還沒住下，牠已覺來查我住在幾號房間，預備吃我了。」

故低（蘇術攝影）

格外的消息

本報發表之「飛花集」，完全以短捷之筆頭，諷諭描寫松濱青年女男之神秘花花葉葉。日後當連續揭載。

現擬招聘校特約記者多名，凡女校男校同學都是有分的，願就者，先遞信編輯部。

小貓女士近來很忙！除却担任壹亞成君的私人秘書外，還兼哈爾濱口琴會的書記云云。

因愛護本報的讀者之請求，此決定竭力刋載影星之照片，電影界之文字及哈爾濱十足神氣男士之玉照。

一馳

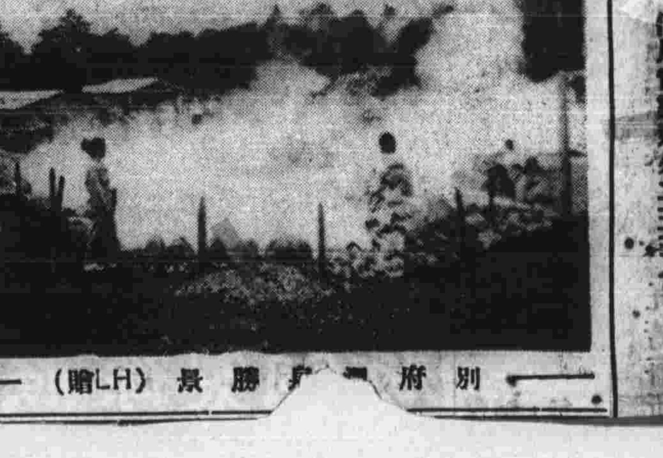

別府溫泉勝景（LH贈）